Plus-Minus

Stephan Zurfluh

www.zurfluh.de

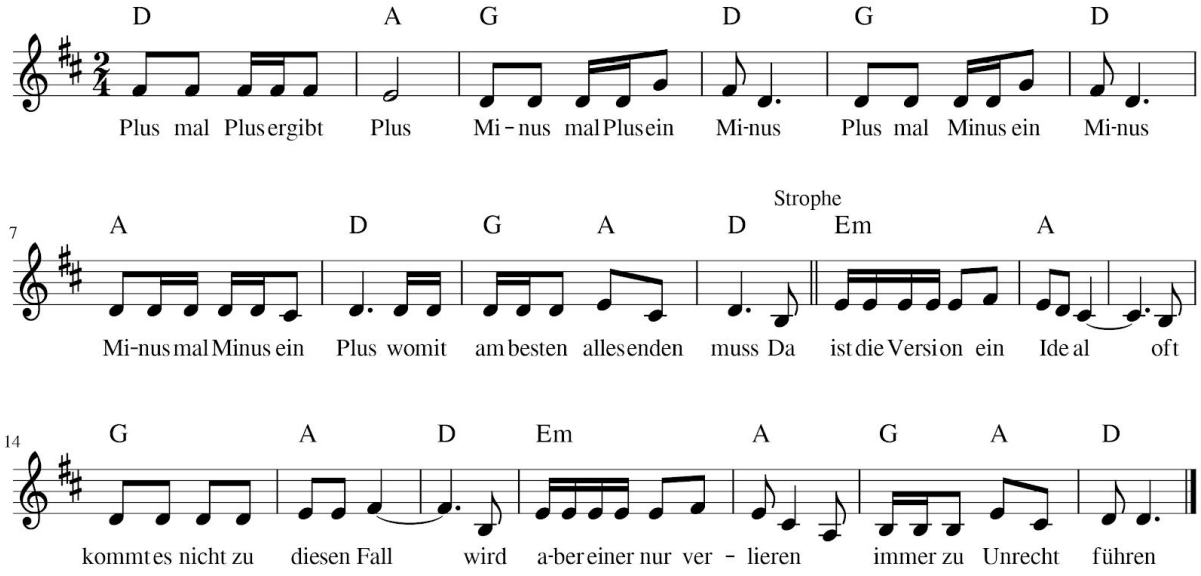

Plus mal Plus ergibt Plus - Minus mal Plus ein Minus
Plus mal Minus ein Minus - Minus mal Minus ein Plus
womit am besten alles enden muss

Da ist die Version 1 ideal
oft kommt es nicht zu diesen Fall
wird aber einer nur verlieren
immer zu Unrecht führen
Plus mal ...

Deswegen betrachte Version 4
wo da halt jeder nur verlier
die Verhältnisse sind so klar
für beide ungünstig war
Plus mal ...

Daher immer Plus Plus anstreben
auch den Verlierer was geben
denn will einer dauernd gewinnen
muss beiden was gelingen
Plus mal ...

Ist ein wahres Mathematikspiel
darin versteckt sich Wahrheit viel
es wird für alle fair verhandelt
Minus in Plus umwandelt