Instanzen

Stephan Zurfluh www.zurfluh.de

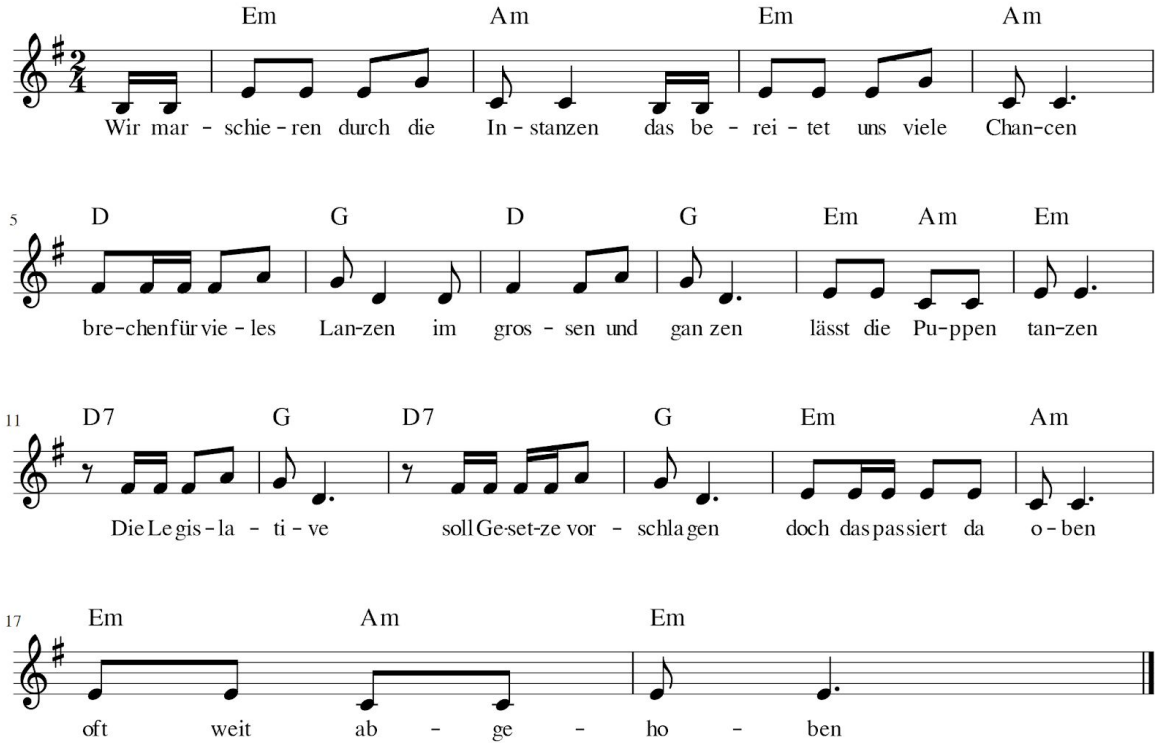

Wir marschieren durch die Instanzen
bereitet viele Chancen - brechen für vieles Lanzen
lassen die Puppen tanzen - im grossen und ganzen

Die Legislative - soll Gesetze vorschlagen
doch das passiert da oben - oft weit abgehoben

Die Executive - soll Gesetze ausführen
doch für Ermessensspielraum blind - und der Reiche, der gewinnt
Wir marschieren ...

Die Judikative - soll Gesetze Recht prüfen
doch mauern mit Verfahren - statt Vorschriften sparen
Wir marschieren ...

Die all Allgemeinheit - will gut in Wohlstand leben
doch was soll sie dafür tun - abschalten und ausruhn?

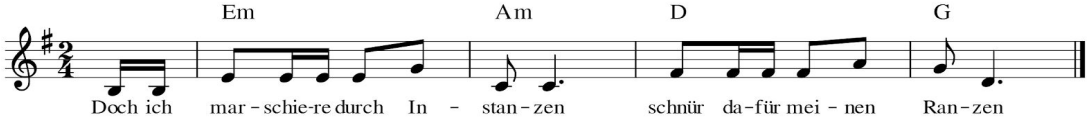

Doch ich marschiere durch Instanzen - schnür dafür meinen Ranzen