Gericht

Stephan Zurfluh www.zurfluh.de

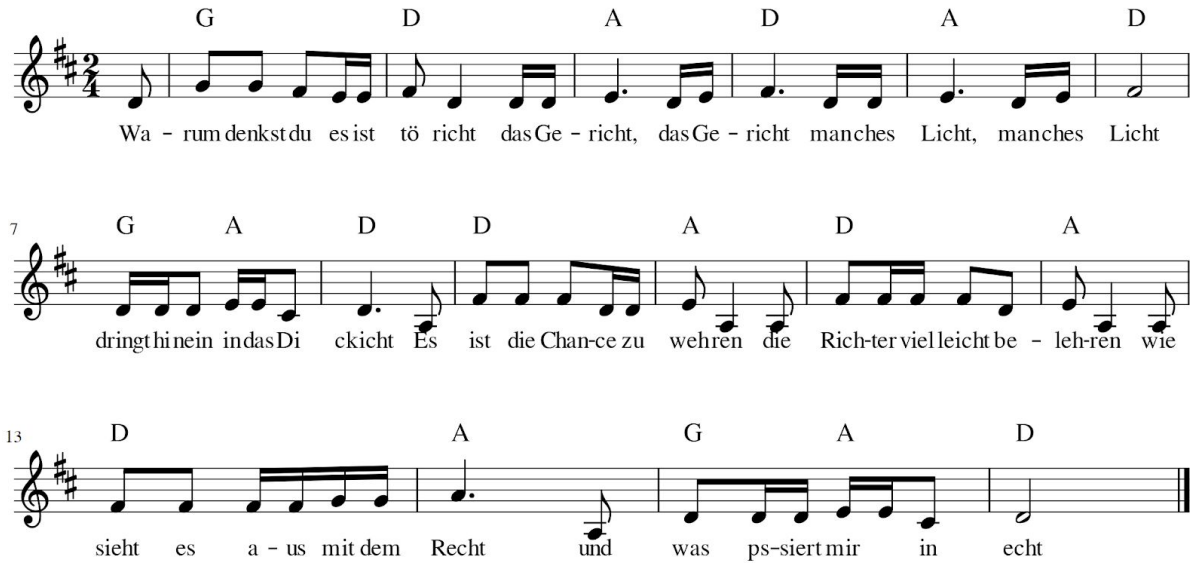

Warum denkst du es ist töricht - das Gericht, das Gericht
manches Licht, manches Licht - dringt hinein in das Dickicht

Es ist die Chance zu wehren
die Richter vielleicht belehren
wie sieht es aus mit dem Recht
und was passiert mir in echt
Warum denkst ...

Die Gesetze, die da gelten
eröffnen manchmal neue Welten
fragen was ist Gerechtigkeit
brauchen wir denn dieses Leid
Warum denkst ...

Wollen in Einigung gleiten
sonst lang am Urteil arbeiten
Gesetze dazu finden
alles passend begründen
Warum denkst ...

Sollten es dabei belassen
schonen die Gerichtskassen
oft schwer zu akzeptieren
glückliches Leben führen