Cafe

Stephan Zurfluh www.zurfluh.de

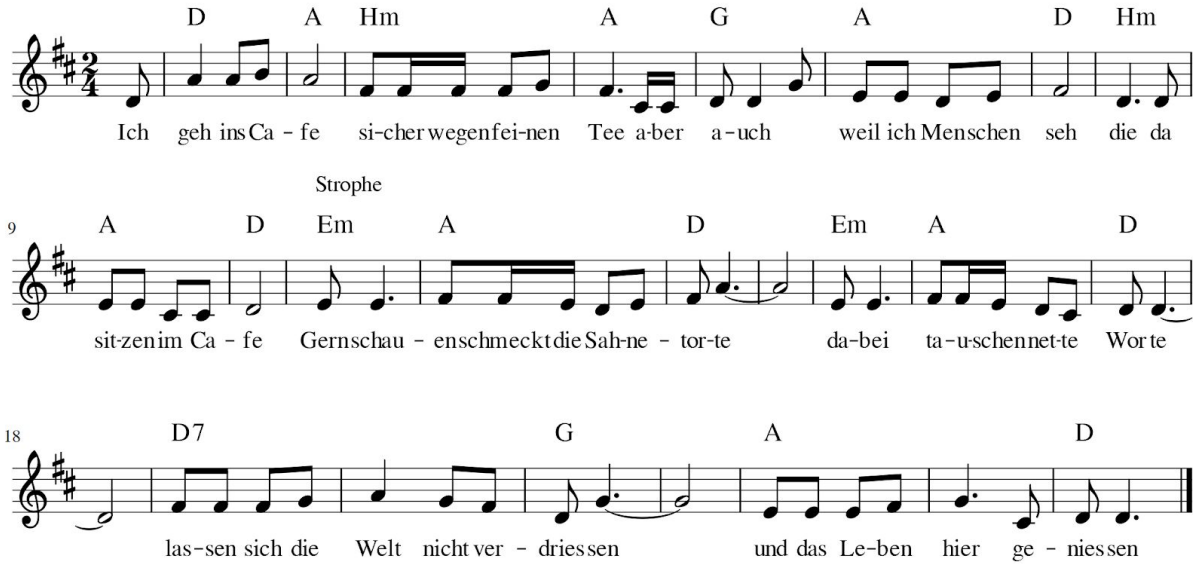

Ich geh in ein Café
sicher wegen den feinen Tee
aber auch weil ich Menschen seh
die da sitzen im Café

Gern schauen schmeckt die Sahnetorte - dabei tauschen nette Worte
lassen sich die Welt nicht verdriessen - und das Leben hier geniessen

Ich geh ...

Gern Leute die Zeitungen blättern- sofort gegen alles wettern
leg mal weg den Boulevardmist - der Hintergründe vergisst

Ich geh ...

Ungern sitze ich allein am Tisch - und bin da alleine für mich
alleine, jetzt beobachten - das Leben anderer betrachten

Gern jemand neu kennen täte gut - doch dafür fehlt mir oft der Mut
und die Traumfrau ist ja nicht da - doch vielleicht wäre sie ganz nah

Ich geh ..

Gern wir alle wollen doch sein charmant - und fühlen uns mehr anerkannt
wir liefern gute Ideen - mit denen wird’s toll weitergehen
vielleicht mehr die Liebe sehen