Nationen

Stephan Zurfluh www.zurfluh.de

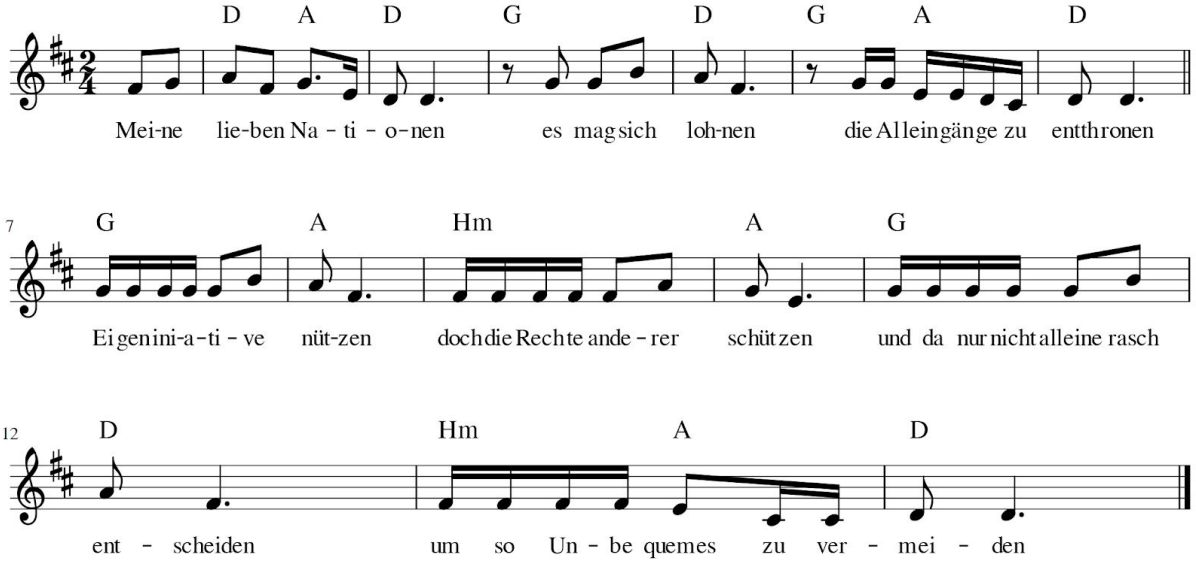

Meine lieben Nationen
es mag sich lohnen
die Alleingänge zu entthronen

Eigeninitiative nützen
doch die Rechte anderer schützen
und da nur nicht alleine rasch entscheiden
um so Unbequemes zu vermeiden
Meine lieben ...

Auf andere Argumente hören
selbst wenn sie den Interessen stören
gibt es dabei im Vorfeld manchen Zoff
verhindern wir viel versteckten Sprengstoff
Meine lieben ...

Wenn alle aufbauen hohe Mauern
werden viele das rasch bedauern
denn lassen unsere Freiheit stehlen
und Gefängniswärter uns befehlen
Meine lieben ...

So lasst uns denn gemeinsam verhandeln
und manches Sinnvolles klug verbandeln
und finden lieber gute Entscheide
um die die Welt uns echt beneide