Spion

Stephan Zurfluh www.zurfluh.de

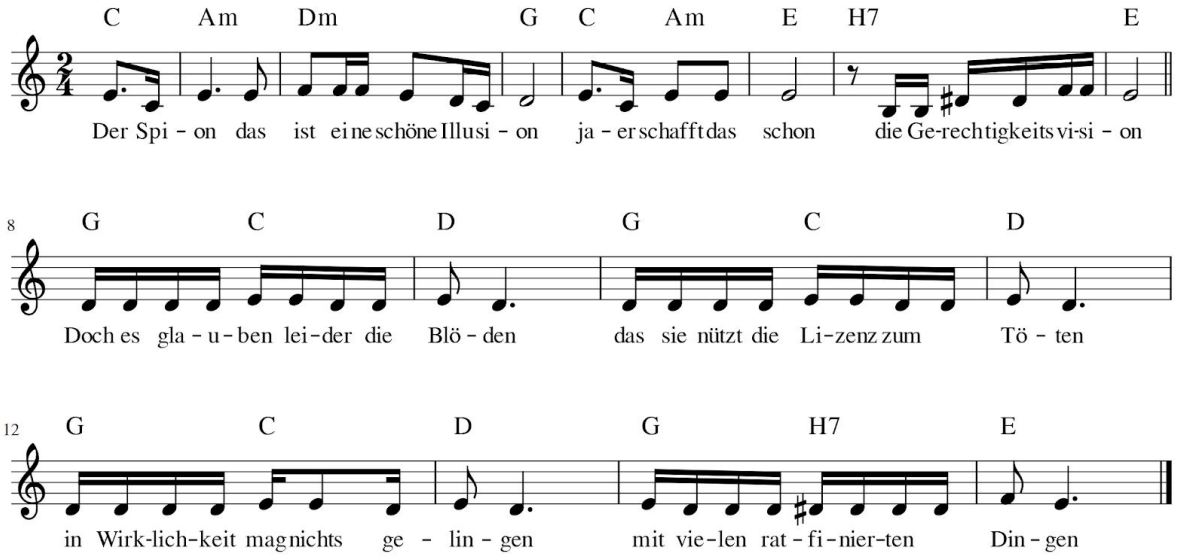

Der Spion
das ist eine schöne Illusion
ja er schafft das schon
die Gerechtigkeitsvision

Doch es glauben leider die Blöden - das sie nützt die Lizenz zum Töten
in Wirklichkeit mag nichts gelingen - mit vielen raffinierten Dingen

Doch er hat schöne Autos und Frauen und Leute gerne darauf schauen
im idyllischen Luxusressort - schön für den Feriendetektor

Der Spion ...

Doch wir Spione täglich haben - dazu uns im Smartphone vergraben
geben gerne alle Infos preis - dieses Verhalten ist ziemlich heiss

Der Spion ...

Doch wenn wir gemeinsam noch reden - haben wir ein besseres Leben
und fühlen uns wie ein grosser Held - statt Ressort draussen im freien Feld

Doch Respekt und Liebe schätzen - wenn beim Reden die Worte fetzen
soll allen der Reichtum gehören - wenn nur nicht die Dummen stören