Fotograf

Stephan Zurfluh www.zurfluh.de

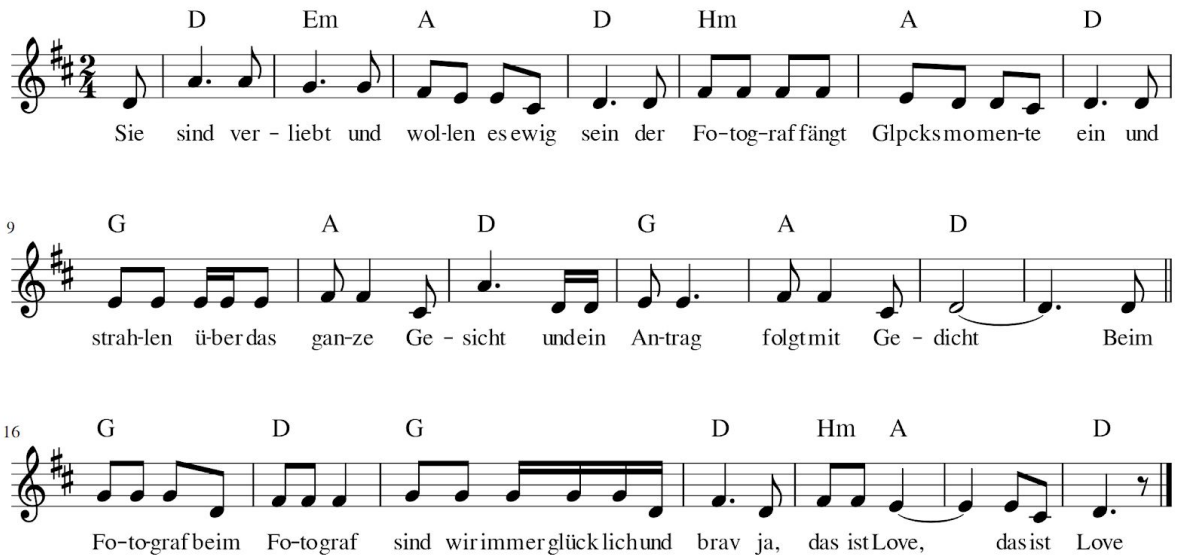

Sie sind verliebt und wollen es ewig sein
der Fotograf fängt Glücksmomente ein
und strahlen über das ganze Gesicht
und ein Antrag folgt mit Gedicht

Beim Fotograf, beim Fotograf
lächeln wir immer glücklich und brav
ja, ist das Love, ist das Love

Bei der Hochzeit muss alles perfekt stimmen
sie lassen sich als schönstes Paar trimmen
Bilder erinnern an den schönen Tag
den Fotograf gelingen mag

Beim Fotograf ...

Die Kinder werden später auch porträtiert
was bei Grosseltern die Wände ziert
im Alter dabei auf das Leben schauen
kann man den Bildern vertrauen?

Denn die Probleme werden selten gezeigt
oft werden Sie das Leben lang verschweigt
Doch auf Fotos sind schöne Momente
sie sind die glücklichen Bände

Beim Fotograf ...