Fairtrade

Stephan Zurfluh www.zurfluh.de

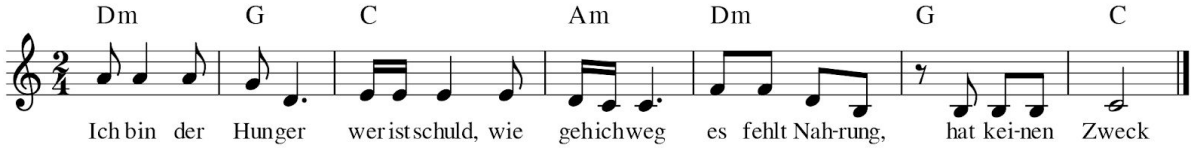

Ich bin der Hunger
wer ist schuld, wie geh ich weg
es fehlt Nahrung, hat keinen Zweck

Ich bin die Nahrung
wer ist schuld, nichts angebaut
es fehlt Boden, ist ausgelaugt

Ich bin der Boden
wer ist schuld, dass nichts mehr wächst
es fehlt Wasser, es ist verhext

Ich bin das Wasser
wer ist schuld, braucht’s überall
es fehlt Arbeit, sind nur Spielball

Ich bin die Arbeit
wer ist schuld, sie wollen Lohn
es fehlen Mittel, dass ist ein Hohn

Ich bin das Mittel
wer ist schuld, es nicht entsteht
es fehlt Handel, und es gut geht

Ich bin der Handel
wer ist schuld, Lösung finden
mit mehr Fairtrade überwinden

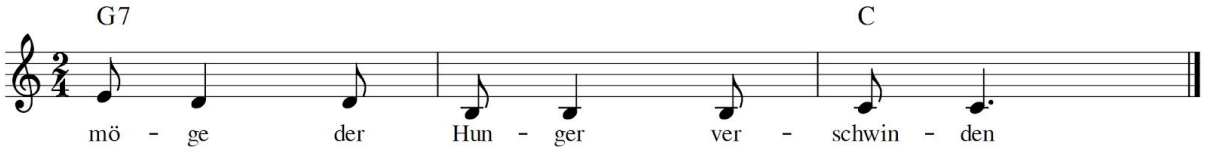

möge der Hunger verschwinden