Morgen

Stephan Zurfluh www.zurfluh.de

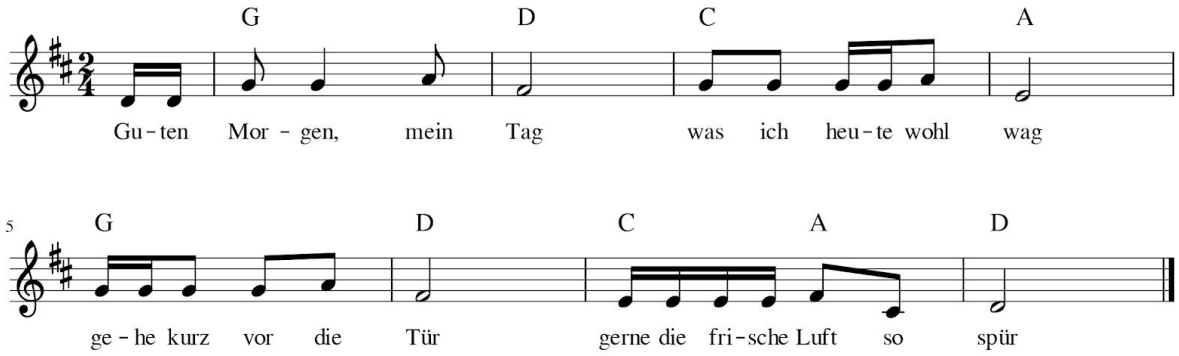

Guten Morgen, mein Tag
was ich heute wohl wag
gehe kurz vor die Tür
gerne die frische Luft so spür

Guten Morgen, mein Glück
baue täglich die Brück
bekämpfe jeden Hass
denn so etwas macht keinen Spass

Guten Morgen, mein Job
am liebsten immer Lob
warum immer schaffen
uns mal zur Faulheit aufraffen

Guten Morgen, mein Ziel
denke daran oft viel
doch Glück ist voll Leben
und den Menschen Liebe geben