Machen

Stephan Zurfluh www.zurfluh.de

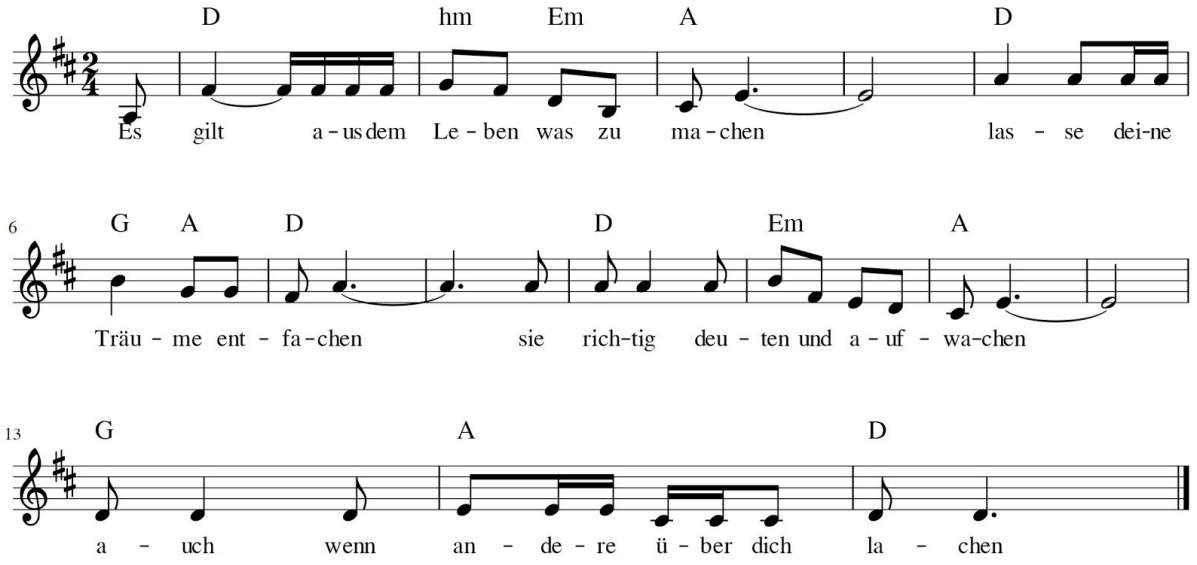

Es gilt aus dem Leben was zu machen
lasse deine Träume entfachen
sie richtig deuten und aufwachen
auch wenn andere über dich lachen

Es gilt heute endlich sich zu zu wehren
besser vor allen Türen kehren
um Bedenken wenig scheren
nur das Handeln wird dich recht lehren

Es gilt immer dabei friedlich bleiben
lass dich ruhig kurz Mal vertreiben
idiotische Kämpfe besser vermeiden
Heldenspiel bringt dir falsches Leiden

Es gilt beim Kämpfen daran zu denken
lieber Freundlichkeit zu verschenken
so wird sich schon langsam einrenken
und alles zum Guten hinlenken
alles zum Guten wenden