Hoffnung

Stephan Zurfluh www.zurfluh.de

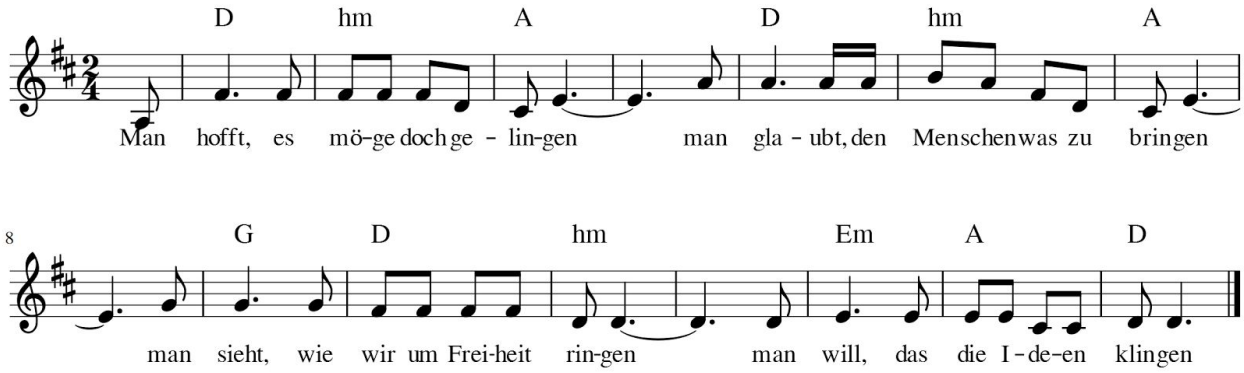

Man hofft, es möge doch gelingen
man glaubt, den Menschen was zu bringen
man sieht, wie wir um Freiheit ringen
man will, dass die Ideen klingen

Man hofft, lange auf Gerechtigkeit
man glaubt, Hass täte Menschen leid
man sieht, Sklaverei herrscht weit und breit
man will, endlich für sich Freiheit

Man hofft, Paradies kann entstehen
man glaubt, einen Sinn da zu sehen
man sieht, ein verzweifeltes Flehen
man will, das Leiden endlich gehen

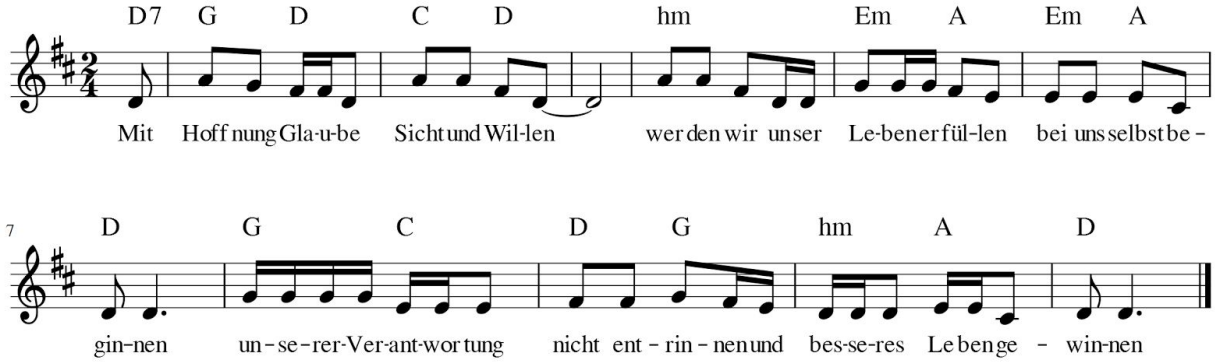

Mit Hoffnung, Glaube, Sicht und Willen
werden wir unser Leben erfüllen
bei uns selbst beginnen - unserer Verantwortung nicht entrinnen
und besseres Leben gewinnen