Ärger

Stephan Zurfluh www.zurfluh.de

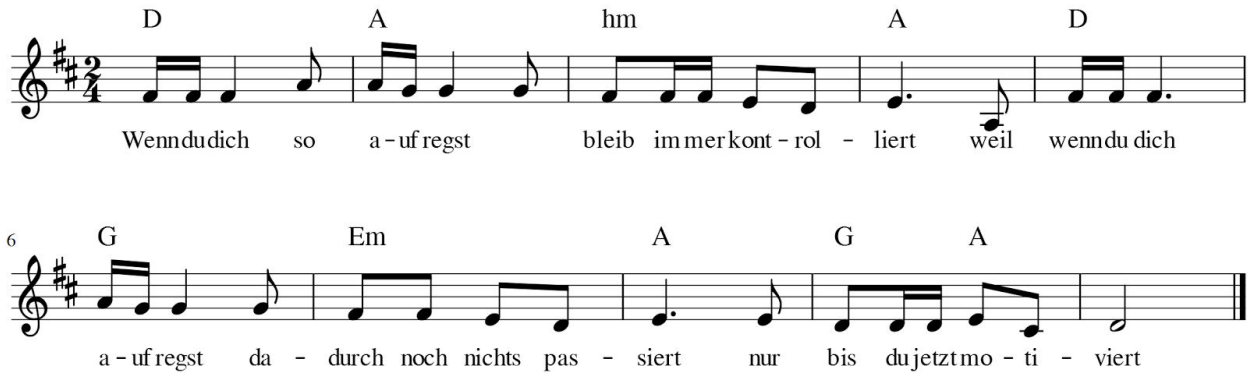

Wenn du dich so aufregst
bleib immer kontrolliert
weil wenn du dich aufregst
dadurch noch nichts passiert
nur bist jetzt motiviert

Wenn du jetzt Ärger zeigst
sei schärfstens konzentriert
weil wenn du Ärger zeigst
vielleicht dir was passiert
wirst du gerne isoliert

Wenn du nun kämpfen musst
mach es stark diszipliniert
weil wenn du kämpfen musst
nie weisst was da passiert
sei der der schlau agiert

Schnelles Ende du hast gesiegt
der Gegner langsam reagiert
weil du hast ja gesiegt
alles nun neu passiert
der andere verliert
nun sind alle erwacht
was haben wir gelacht
über die lustige Fracht
viel liegt in deiner Macht
gebe sorgsam darauf acht
gebe acht