Elexieren

Stephan Zurfluh www.zurfluh.de

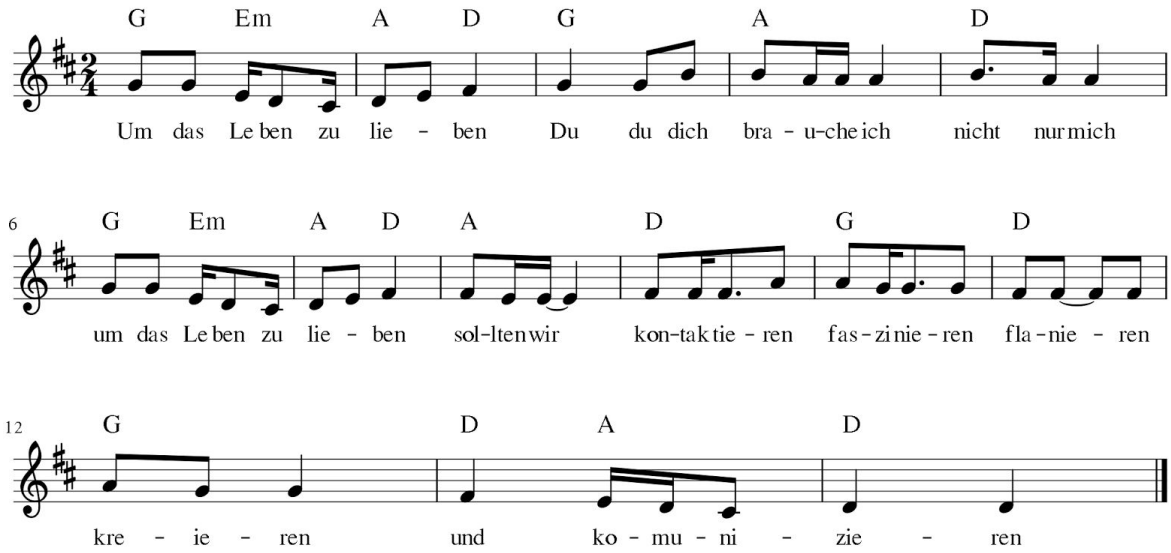

Um das Leben zu lieben
Du du, dich brauche ich, nicht nur mich
um das Leben zu lieben sollten wir
kontaktieren, faszinieren, prominieren, kreieren
und kommunizieren

Um die Menschen zu lieben
Du du, dich brauche ich, nicht nur mich
um die Menschen zu lieben sollten wir
akzeptieren, respektieren, integrieren, motivieren
und kommunizieren

Um die Arbeit zu lieben
Du du, dich brauche ich, nicht nur mich
um die Arbeit zu lieben sollten wir
definieren, produzieren, diskutieren, partizipieren
und kommunizieren

Um die Zeiten zu lieben
Du du, dich brauche ich, nicht nur mich
um die Zeiten zu lieben sollten wir
probieren, riskieren, verlieren, engagieren
und kommunizieren

Um die Zukunft zu lieben
Du du, dich brauche ich, nicht nur mich
um die Zukunft zu lieben sollten wir
appellieren, taktieren, delegieren, reflektieren - und kommunizieren